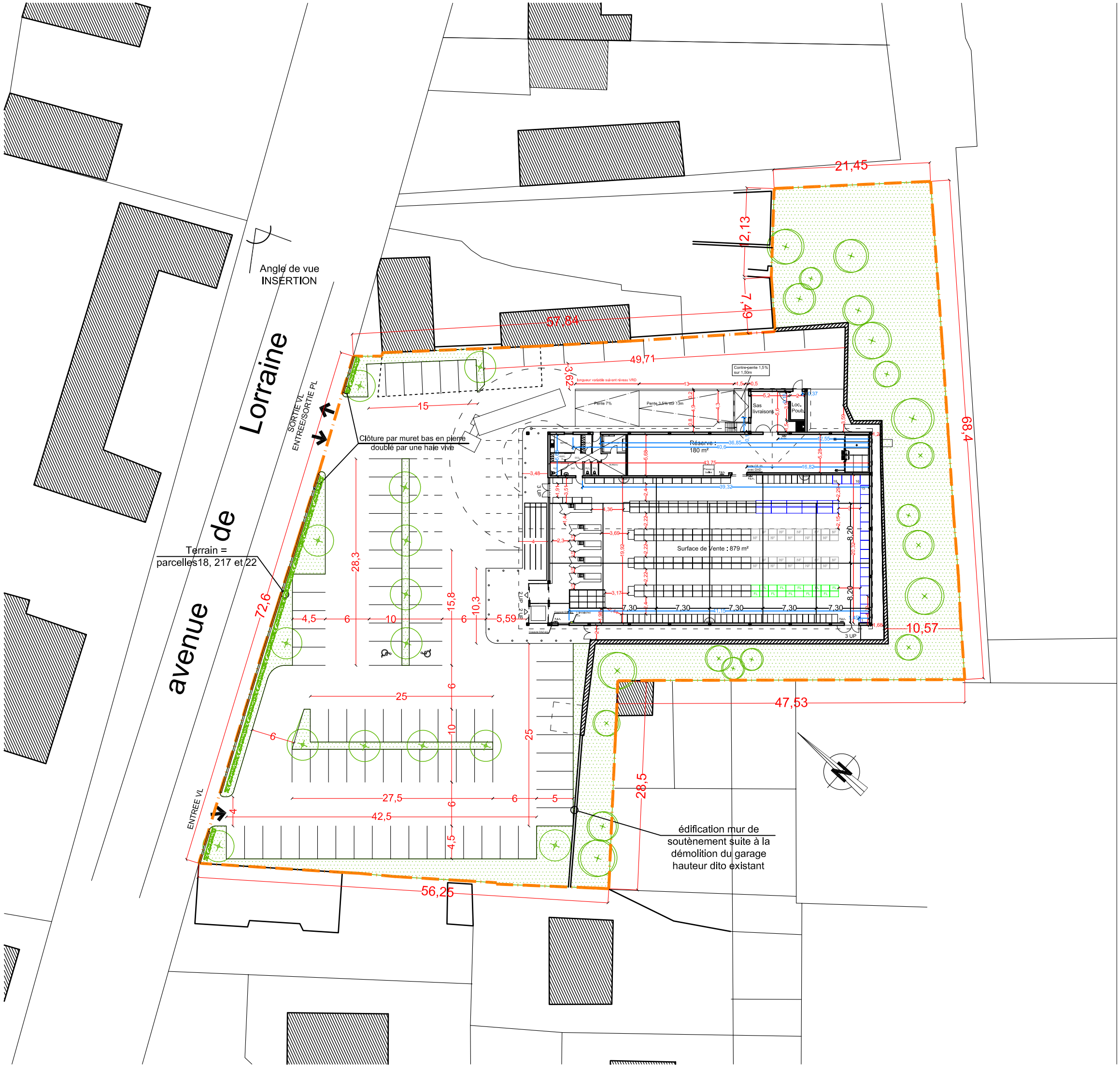

DOE

Département de la Haute-Marne (52)

Reconstruction d'un nouveau magasin LIDL

situé 9, 11, 13, avenue de Lorraine
52 300 JOINVILLE

PLAN DE MASSE
projet

le 24 mai 2005
échelle : 1/500

- Surface terrain : 6 003 m²

- parcelles AP n°18, 22 et 217

- Surface de Vente : 879 m²
- réserve : 182 m²
- locaux sociaux : 57 m²

- SHON : 1 235 m²
- SHOB : bâti + emprise rampe livraison
: 1 385 + 117
: 1 502 m²
- Murs de soutènement : 60 m²
- Espace entre magasin et murs de soutènement : 122 m²
- 85 places de parking dont 2 pour handicapés
+ 11 places accessibles hors livraisons
- Voirie : 2 917 m²
- Espaces verts : 390 m²
- Talus paysager conservé : 1 279 m²

Maître d'Ouvrage:

S.N.C Lidl Siège
35, rue Péguy
B.P. 32 — Tél: 03.88.30.94.00
67 039 STRASBOURG — Fax: 03.88.30.56.26

S.N.C Lidl Régional
ZIA "Gondreville Fontenoy — Tél: 03 83 62 36 48
54840 GONDREVILLE — Fax: 03 83 62 47 46

Maître d'Oeuvre:

frédéric bauer-architecte D.P.L.G. n°39849

Tél : 01 53 44 71 00
Fax : 01 53 44 71 01
Port : 06 07 13 35 72
37, rue de Pommard
75 012 Paris - Bercy
E-mail bauer.stal@wanadoo.fr